ANLY RELAY

線圈資料

AC				DC			
額定電壓 (V 50/60Hz)	阻抗值 (Ω DC)	最大動作電壓 (V)	最小釋放電壓 (V)	額定電壓 (VDC)	阻抗值 (Ω DC)	最大動作電壓 (V)	最小釋放電壓 (V)
6	10	4.8	1.8	6	40	4.5	0.6
12	45	9.6	3.6	12	160	9.0	1.2
24	160	19.2	7.2	24	650	18.0	2.4
48	670	38.4	14.4	48	2,600	36.0	4.8
100/110	3,900	88.0	33.0	100/110	11,000	82.5	11.0
220/240	16,000	176.0	66.0				

產品基本資料

絕緣阻抗	在500 VDC時，1,500 MΩ以上
擊穿電壓	750 Vrms, 50/60 Hz 在接點間, 1,500 Vrms, 50/60Hz 在接點與外殼間
接點材質	銀合金
接點阻抗	100 mΩ以下 (初始值)
線圈資料	請參考上表(在 25℃)
最大允許電壓	額定電壓的110%
最小釋放電壓	額定電壓的10%(DC), 額定電壓的30%(AC)
動作時間	15 msec 以下
釋放時間	15 msec 以下
溫度範圍	-40℃~+60℃
使用壽命	機械-最少10,000,000 次(在 1,800 次／小時) 電氣-最少 100,000 次(在 1,800 次／小時)

產品資訊若有變更時，將不另行通知。

		AHC2NT	AHC4NT	AHL2NT
型式				
接線圖		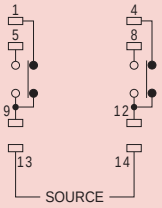	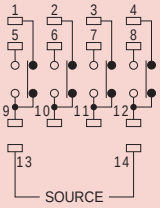	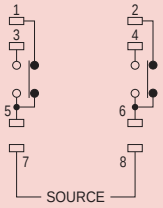
尺寸 :長 × 寬 × 高 (mm)		28 × 21.5 × 35	28 × 21.5 × 35	28 × 21.5 × 35
接點型式		2PDT	4PDT	2PDT
接點容量	電阻性負載(Cos φ =1)	AC 240V/DC 30V 10A	AC 240V/DC 30V 5A	AC 240V/DC 30V 12A
	電感性負載(Cos φ =0.4)	AC 240V 5A	AC 240V 3A	AC 240V 5A
線圈電壓		DC(V) 6, 12, 24, 48, 100/110 AC(V) 6, 12, 24, 48, 100/110, 220/240		
消耗功率		AC 1.2VA DC 0.9~1.1W	AC 1.2VA DC 0.9~1.1W	AC 1.2VA DC 0.9~1.1W
絕緣阻抗		DC 500V 1,500MΩ以上	DC 500V 1,500MΩ以上	DC 500V 1,500MΩ以上
重量		37g	37g	37g
符合安規		UL, C-UL, CE	UL, C-UL, CE	UL, C-UL, CE
尺寸(mm)		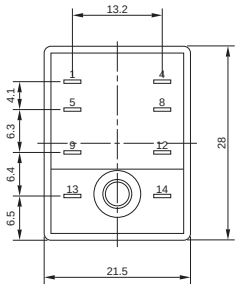	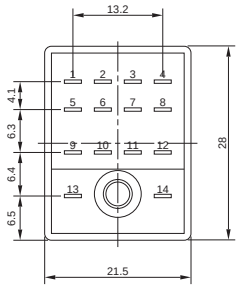	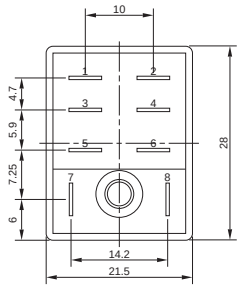
適用底座		PYF-08AE	PYF-14AE	PTF-08AE
固定鉤		PYC-A1		